Ind – Extra Report Pad

Тип: Индикатор подробной стаистики и анализа Вашего торгового счета

Терминалы: MT4

- Скачать бесплатно
- Обсуждение
- Полное описание

www.EXPFOREX.com

Copyright 2008-2018

Оглавление

Ind – Extra Report Pad....1
Описание....3
ПРЕДИСЛОВИЕ....3
Export to HTML....4
Вкладки и управляющие элементы....4
Размер шрифта, минимизация и закрытие панели....4
Листание страниц....4
Фильтры по символу и месяцам и магику....5
Вкладка TRADES....5
Вкладка HISTORY....7
Вкладка ALL TRADES....9
Вкладка REPORTS....10
Вкладка DISTRIBUTION....13
....13
Установка скаченного советника/индикатора для терминала MT4\MT5:....14
Покупка\Аренда советника в Маркете MQL5:....16
Установка советника на другой терминал\компьютер....19
Обновление советника на новую версию....21

www.EXPFOREX.com

Copyright 2008-2018

Описание

Extra Report Pad - профессиональное решение для анализа Вашего торгового счета

Сегодня актуальна торговля сразу по нескольким валютным парам. Но чем больше сделок, тем сложнее **анализировать прибыльность** каждой из них. Еще сложнее анализировать сделки по месяцам. А тем более вычислять **статистические данные** по каждой сделке отдельно.

Мы нашли решение: Наша панель способна анализировать Ваш счет и составлять статистику максимально подробно **в реальном времени**.

Индикатор для сбора и анализа Вашего торгового счета.

ПРЕДИСЛОВИЕ

С начала нашей работы в сфере форекс прошло очень много времени, и торговля на форекс рынке заставляет нас отвлекаться на такие вещи как анализ торгового счета. Особенно это касается экспертов, которые работают на автомате.

Анализировать прибыльные торговые пары на основе стандартного отчета **MetaTrader** очень сложно. В нем нет подробных данных о сделках, а тем более данных о прибыльных валютных парах а также статистики по месяцам.

Вы можете замониторить Ваш счет на одном из сервисов сбора статистики но это не совсем удобно. Данные будут собираться не в реальном режиме.

Тестируя одного нашего **скальпера для форекс TickSniper** мы столкнулись именно с такой проблемой. После тестирования месячного периода, нам пришлось разбирать отчет вручную, выяснять какие пары были прибыльные, а какие убыточные - и на основе полученных данных корректировать работу дальше.

Мы нашли решение нашей проблемы и создали индикатор **EXTRA REPORT PAD** способный автоматически **анализировать Ваш счет** и показывать подробные данные о всем **в Реальном времени!**

www.EXPFOREX.com

Copyright 2008-2018

Export to HTML

Добавлена кнопка EXPORT to HTML, выгружающая весь отчет с графика в отдельный файл HTML.
Все сделки фильтруются по применяемым в панели фильтрам.
Например: вы можете выбрать только одну валютную пару или определенный магический номер или определенный месяц.
Созданный отчет будет содержать только отфильтрованные данные.
Файл отчета создается в папке: ВАШ ТЕРМИНАЛ \ MQL4 \ Files \ EXTRAREPORTPAD \ EXTRAREPORTPAD Номер счета.html

Вкладки и управляющие элементы

Наша панель на данный момент состоит из 5 вкладок:

1. **TRADES** - показывает текущие открытые сделки
2. **HISTORY** - показывает закрытые сделки в истории
3. **ALL TRADES** - показывает открытые и закрытые сделки
4. **REPORTS** - показывает детализированный отчет по закрытым сделкам вашего торгового счета
5. **DISTRIBUTION** - Показывает распределение сделок BUY и SELL с общим количеством, а также количеством прибыльных сделок по каждой валютной паре отдельно. Также показывает распределение прибыльных сделок - их суммарный профит и лот по каждой валютной паре отдельно. А также распределение убыточных сделок по каждому символу отдельно.

Наша панель построена по усовершенствованному шаблону торговой панели **VIRTUALTRADEPAD** поэтому некоторые элементы повторяются

Размер шрифта, минимизация и закрытие панели

Есть возможность изменить размер шрифта для панели непосредственно на самой панели, а также свернуть и закрыть панель

Листание страниц

На некоторых вкладках доступно листание страниц

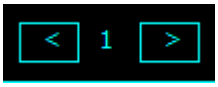

www.EXPFOREX.com

Copyright 2008-2018

Фильтры по символу и месяцам и магику

На каждой вкладке у Вас есть возможность отфильтровать статистику по доступным , в истории, валютным парам, а также месяцам торговли, а также магическому номеру

Вкладка **TRADES**

Данная вкладка показывает текущие открытые сделки , при чем в внешних переменных можно выбрать типы колонок для отображения.

<u>Всего доступно 21 столбец для отображения статистики</u>

1. **Column_Number** - Показывает порядковый номер сделки в отчете
2. **Column_Symbol** - Показывает валютную пару сделки
3. **Column_Type** - Показывает тип торговой сделки [Какой стоп сработал на этой сделке]
4. **Column_3Lot** - Показывает торговый лот позиции
5. **Column_OpenTime** - Показывает время открытия сделки
6. **Column_OpenPrice** - Показывает цену открытия сделки
7. **Column_CloseTime** - Показывает время закрытия сделки
8. **Column_TimeBetween** - Показывает время удержания позиции в часах и минутах
9. **Column_ClosePrice** - Показывает цену закрытия сделки
10. **Column_SL** - Показывает стполосс сделки (подсвечивается, если сделка закрылась по стоплоссу)
11. **Column_TP** - Показывает тейкпрофит сделки (подсвечивается, если сделка закрылась по тейкпрофиту)
12. **Column_commission** - Показывает комиссию позиции
13. **Column_Swap** - Показывает Своп позиции
14. **Column_Profit** - Показывает результат торговой сделки в валюте депозита
15. **Column_Points** - Показывает результат сделки в пунктах
16. **Column_NetProfit** - Показывает чистый профит
17. **Column_Percent** - Показывает процент чистой прибыли по отношению к балансу на момент закрытия сделки
18. **Column_Magic** - Показывает магический номер сделки
19. **Column_Comment** - Показывает комментарий позиции
20. **Column_Balance** - Показывает баланс, получившийся после закрытия сделки
21. **Column_Max** - Показывает максимальное отклонение цены сделки в валюте депозита
22. **Column_Min** - Показывает минимальное отклонение цены в валюте депозита

Copyright 2008-2018

Внимание! Параметры Column_Max и Column_Min - показывают Максимальную и минимальную прибыль в валюте депозита, Анализ производится путем нахождения Минутных баров данной валютной пары. Для того, чтобы данные были более точными - Вам необходимо закачать всю историю M1 графика по валютной паре.

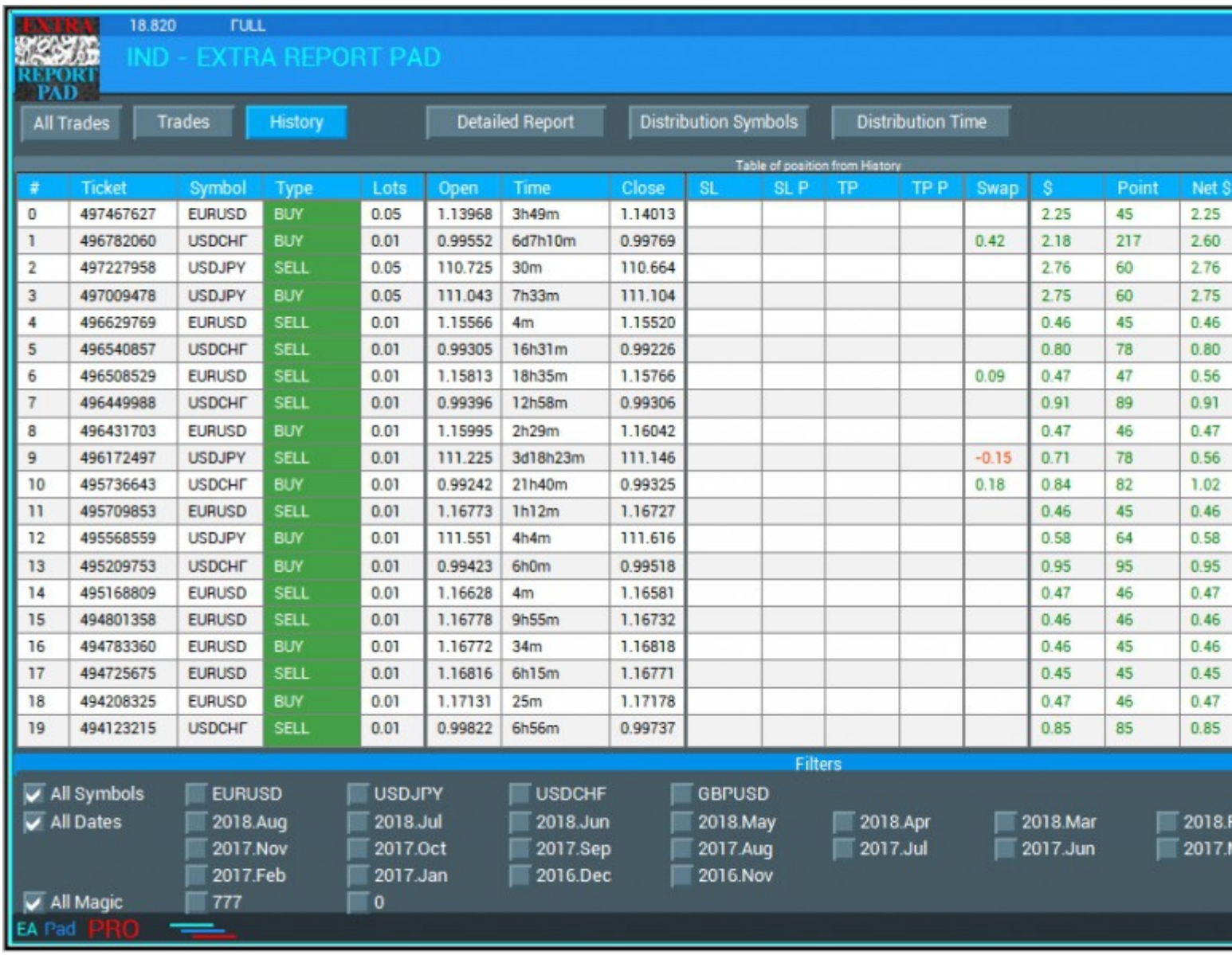

#	Ticket	Symbol	Type	Lots	Open	Time	Close	SL	SL P	TP	TP P	Swap	$	Point	Net $
0	497467627	EURUSD	BUY	0.05	1.13968	3h49m	1.14013						2.25	45	2.25
1	496782060	USDCHF	BUY	0.01	0.99552	6d7h10m	0.99769					0.42	2.18	217	2.60
2	497227958	USDJPY	SELL	0.05	110.725	30m	110.664						2.76	60	2.76
3	497009478	USDJPY	BUY	0.05	111.043	7h33m	111.104						2.75	60	2.75
4	496629769	EURUSD	SELL	0.01	1.15566	4m	1.15520						0.46	45	0.46
5	496540857	USDCHF	SELL	0.01	0.99305	16h31m	0.99226						0.80	78	0.80
6	496508529	EURUSD	SELL	0.01	1.15813	18h35m	1.15766					0.09	0.47	47	0.56
7	496449988	USDCHF	SELL	0.01	0.99396	12h58m	0.99306						0.91	89	0.91
8	496431703	EURUSD	BUY	0.01	1.15995	2h29m	1.16042						0.47	46	0.47
9	496172497	USDJPY	SELL	0.01	111.225	3d18h23m	111.146					-0.15	0.71	78	0.56
10	495736643	USDCHF	BUY	0.01	0.99242	21h40m	0.99325					0.18	0.84	82	1.02
11	495709853	EURUSD	SELL	0.01	1.16773	1h12m	1.16727						0.46	45	0.46
12	495568559	USDJPY	BUY	0.01	111.551	4h4m	111.616						0.58	64	0.58
13	495209753	USDCHF	BUY	0.01	0.99423	6h0m	0.99518						0.95	95	0.95
14	495168809	EURUSD	SELL	0.01	1.16628	4m	1.16581						0.47	46	0.47
15	494801358	EURUSD	SELL	0.01	1.16778	9h55m	1.16732						0.46	46	0.46
16	494783360	EURUSD	BUY	0.01	1.16772	34m	1.16818						0.46	45	0.46
17	494725675	EURUSD	SELL	0.01	1.16816	6h15m	1.16771						0.45	45	0.45
18	494208325	EURUSD	BUY	0.01	1.17131	25m	1.17178						0.47	46	0.47
19	494123215	USDCHF	SELL	0.01	0.99822	6h56m	0.99737						0.85	85	0.85

Здесь Вы также можете отфильтровать сделки по MagicNumber - **MagicView**
Внизу данной вкладки у Вас есть возможность выключить отображение некоторых валютных пар, и даты статистики. Для этого необходимо нажать на квадратик рядом с названием.
Важно! Требуется снять галочку с боксов AllSymbols или AllDates для фильтрации по определенным датам или валютным парам

www.EXPFOREX.com

Copyright 2008-2018

Вкладка **HISTORY**

Данная вкладка показывает закрытые сделки с истории , Названия колонок, а также их видимость можно также отрегулировать в настройках. **Идентично вкладке TRADES**

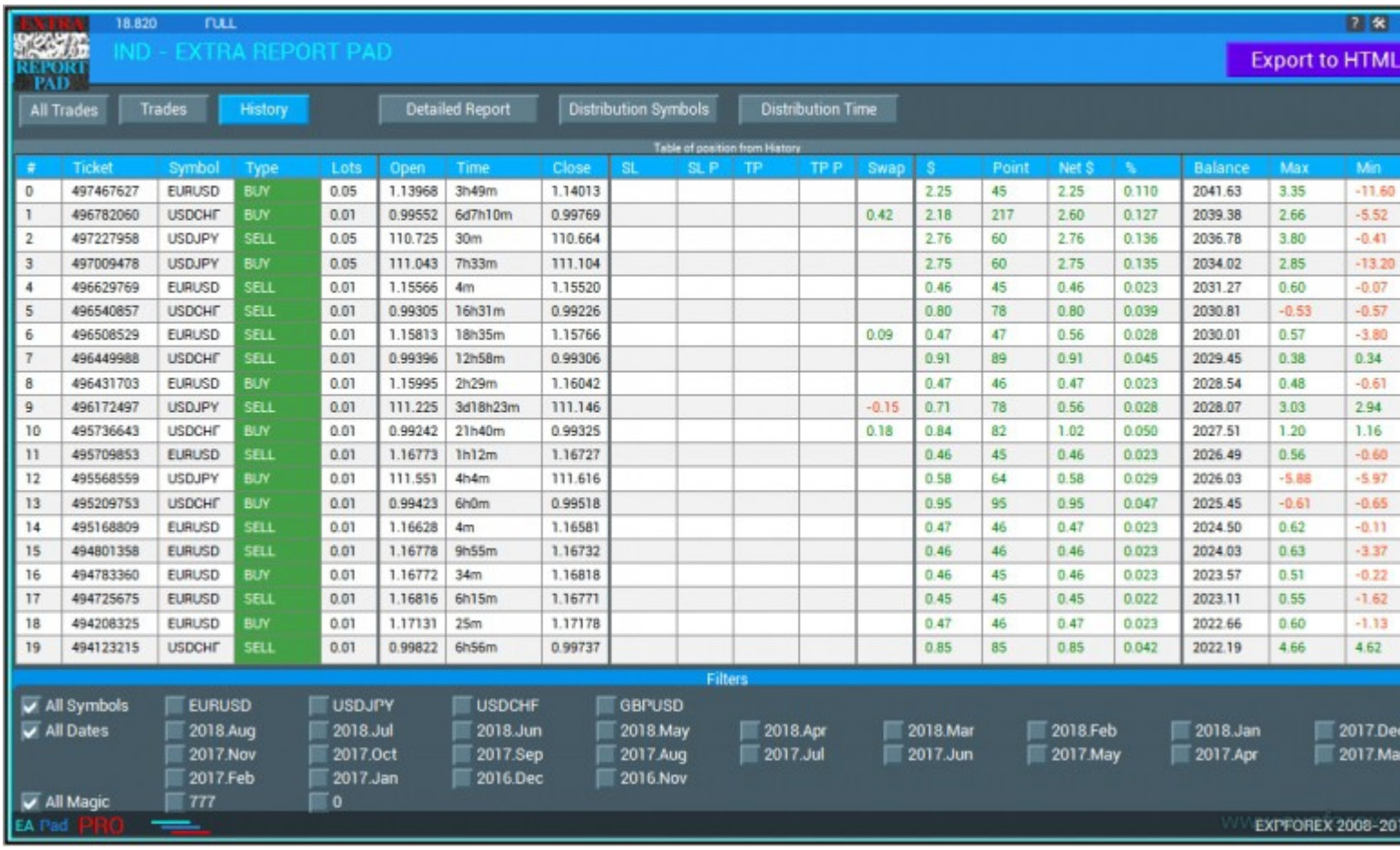

#	Ticket	Symbol	Type	Lots	Open	Time	Close	SL	SL P	TP	TP P	Swap	$	Point	Net $	%	Balance	Max	Min
0	497467627	EURUSD	BUY	0.05	1.13968	3h49m	1.14013						2.25	45	2.25	0.110	2041.63	3.35	-11.60
1	496782060	USDCHF	BUY	0.01	0.99552	6d7h10m	0.99769					0.42	2.18	217	2.60	0.127	2039.38	2.66	-5.52
2	497227958	USDJPY	SELL	0.05	110.725	30m	110.664						2.76	60	2.76	0.136	2036.78	3.80	-0.41
3	497009478	USDJPY	BUY	0.05	111.043	7h33m	111.104						2.75	60	2.75	0.135	2034.02	2.85	-13.20
4	496629769	EURUSD	SELL	0.01	1.15566	4m	1.15520						0.46	45	0.46	0.023	2031.27	0.60	-0.07
5	496540857	USDCHF	SELL	0.01	0.99305	16h31m	0.99226						0.80	78	0.80	0.039	2030.81	-0.53	-0.57
6	496508529	EURUSD	SELL	0.01	1.15813	18h35m	1.15766					0.09	0.47	47	0.56	0.028	2030.01	0.57	-3.80
7	496449988	USDCHF	SELL	0.01	0.99396	12h58m	0.99306						0.91	89	0.91	0.045	2029.45	0.38	0.34
8	496431703	EURUSD	BUY	0.01	1.15995	2h29m	1.16042						0.47	46	0.47	0.023	2028.54	0.48	-0.61
9	496172497	USDJPY	SELL	0.01	111.225	3d18h23m	111.146					-0.15	0.71	78	0.56	0.028	2028.07	3.03	2.94
10	495736643	USDCHF	BUY	0.01	0.99242	21h40m	0.99325					0.18	0.84	82	1.02	0.050	2027.51	1.20	1.16
11	495709853	EURUSD	SELL	0.01	1.16773	1h12m	1.16727						0.46	45	0.46	0.023	2026.49	0.56	-0.60
12	495568559	USDJPY	BUY	0.01	111.551	4h4m	111.616						0.58	64	0.58	0.029	2026.03	-5.88	-5.97
13	495209753	USDCHF	BUY	0.01	0.99423	6h0m	0.99518						0.95	95	0.95	0.047	2025.45	-0.61	-0.65
14	495168809	EURUSD	SELL	0.01	1.16628	4m	1.16581						0.47	46	0.47	0.023	2024.50	0.62	-0.11
15	494801358	EURUSD	SELL	0.01	1.16778	9h55m	1.16732						0.46	46	0.46	0.023	2024.03	0.63	-3.37
16	494783360	EURUSD	BUY	0.01	1.16772	34m	1.16818						0.46	45	0.46	0.023	2023.57	0.51	-0.22
17	494725675	EURUSD	SELL	0.01	1.16816	6h15m	1.16771						0.45	45	0.45	0.022	2023.11	0.55	-1.62
18	494208325	EURUSD	BUY	0.01	1.17131	25m	1.17178						0.47	46	0.47	0.023	2022.66	0.60	-1.13
19	494123215	USDCHF	SELL	0.01	0.99822	6h56m	0.99737						0.85	85	0.85	0.042	2022.19	4.66	4.62

Вы также можете листать страницы статистики, если количество сделок не вмещается на экран

www.EXPFOREX.com

Copyright 2008-2018

18.820 FULL

IND - EXTRA REPORT PAD

Export to HTML

All Trades | Trades | History | Detailed Report | Distribution Symbols | Distribution Time

Table of All current positions and history

#	Ticket	Symbol	Type	Lots	Open	Time	Close	SL	SL P	TP	TP P	Swap	$	Point	Net $	%	Balance	Max	Min
0	497578703	USDCHF	SELL	0.05	0.99473				Price stoploss				-8.48	-168	-8.48	-0.415		1.20	-7.73
-	HISTORY																		
0	497467627	EURUSD	BUY	0.05	1.13968	3h49m	1.14013						2.25	45	2.25	0.110	2041.63	3.35	-11.60
1	496782060	USDCHF	BUY	0.01	0.99552	6d7h10m	0.99769					0.42	2.18	217	2.60	0.127	2039.38	2.66	-5.52
2	497227958	USDJPY	SELL	0.05	110.725	30m	110.664						2.76	60	2.76	0.136	2036.78	3.80	-0.41
3	497009478	USDJPY	BUY	0.05	111.043	7h33m	111.104						2.75	60	2.75	0.135	2034.02	2.85	-13.20
4	496629769	EURUSD	SELL	0.01	1.15566	4m	1.15520						0.46	45	0.46	0.023	2031.27	0.60	-0.07
5	496540857	USDCHF	SELL	0.01	0.99305	16h31m	0.99226						0.80	78	0.80	0.039	2030.81	-0.53	-0.57
6	496508529	EURUSD	SELL	0.01	1.15813	18h35m	1.15766					0.09	0.47	47	0.56	0.028	2030.01	0.57	-3.80
7	496449988	USDCHF	SELL	0.01	0.99396	12h58m	0.99306						0.91	89	0.91	0.045	2029.45	0.38	0.34
8	496431703	EURUSD	BUY	0.01	1.15995	2h29m	1.16042						0.47	46	0.47	0.023	2028.54	0.48	-0.61
9	496172497	USDJPY	SELL	0.01	111.225	3d18h23m	111.146					-0.15	0.71	78	0.56	0.028	2028.07	3.03	2.94
10	495736643	USDCHF	BUY	0.01	0.99242	21h40m	0.99325					0.18	0.84	82	1.02	0.050	2027.51	1.20	1.16
11	495709853	EURUSD	SELL	0.01	1.16773	1h12m	1.16727						0.46	45	0.46	0.023	2026.49	0.56	-0.60
12	495568559	USDJPY	BUY	0.01	111.551	4h4m	111.616						0.58	64	0.58	0.029	2026.03	-5.88	-5.97
13	495209753	USDCHF	BUY	0.01	0.99423	6h0m	0.99518						0.95	95	0.95	0.047	2025.45	-0.61	-0.65
14	495168809	EURUSD	SELL	0.01	1.16628	4m	1.16581						0.47	46	0.47	0.023	2024.50	0.62	-0.11
15	494801358	EURUSD	SELL	0.01	1.16778	9h55m	1.16732						0.46	46	0.46	0.023	2024.03	0.63	-3.37
16	494783360	EURUSD	BUY	0.01	1.16772	34m	1.16818						0.46	45	0.46	0.023	2023.57	0.51	-0.22
17	494725675	EURUSD	SELL	0.01	1.16816	6h15m	1.16771						0.45	45	0.45	0.022	2023.11	0.55	-1.62
18	494208325	EURUSD	BUY	0.01	1.17131	25m	1.17178						0.47	46	0.47	0.023	2022.66	0.60	-1.13
19	494123215	USDCHF	SELL	0.01	0.99822	6h56m	0.99737						0.85	85	0.85	0.042	2022.19	4.66	4.62
20	494084824	USDJPY	SELL	0.01	112.521	35m	112.460						0.54	61	0.54	0.027	2021.34	14.74	14.65
21	493652382	USDCHF	BUY	0.01	1.00027	7h0m	1.00118						0.91	90	0.91	0.045	2020.80	-6.68	-6.72

Filters

EA Pad PRO

EXPFOREX 2008-20

www.EXPFOREX.com

Copyright 2008-2018

Вкладка **ALL TRADES**

Данная вкладка показывает закрытые сделки с истории и открытые текущие сделки , Названия колонок, а также их видимость можно также отрегулировать в настройках. **Идентично вкладке TRADES и HISTORY**

TAB All trades with all positions

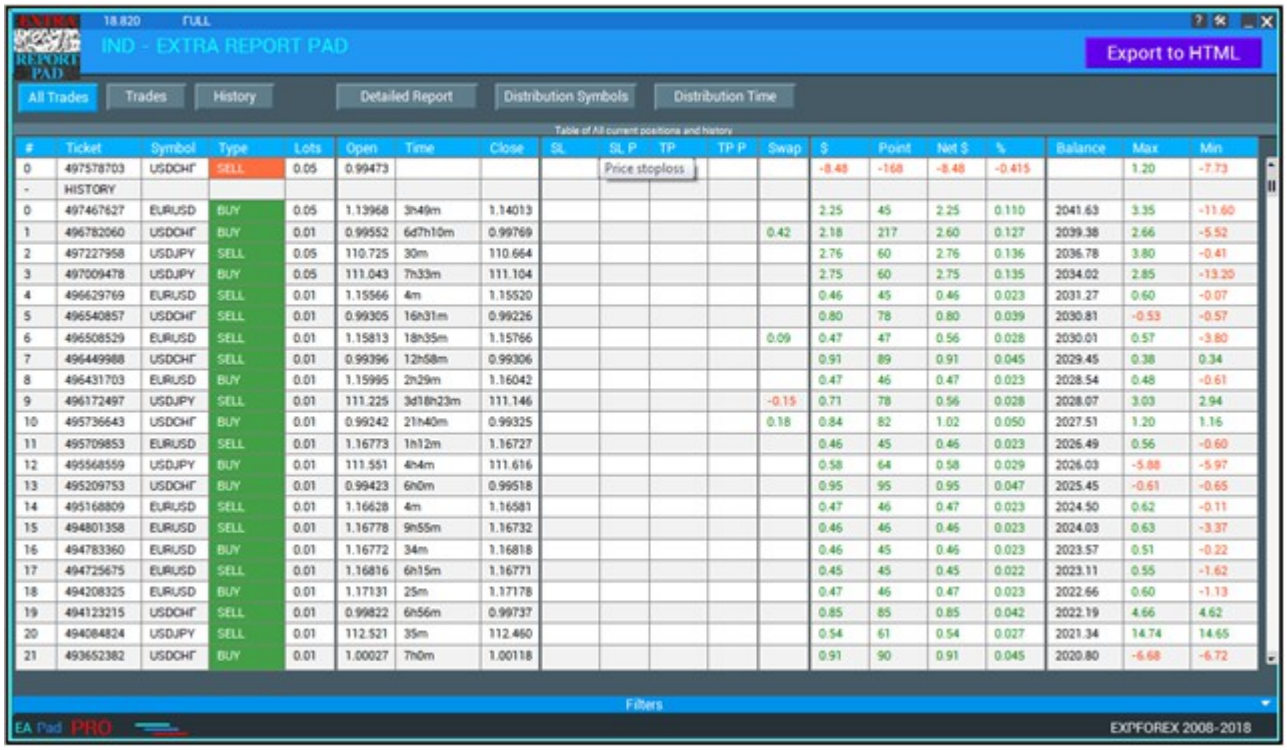

#	Ticket	Symbol	Type	Lots	Open	Time	Close	SL	SL P	TP	TP P	Swap	$	Point	Net $	%	Balance	Max	Min
0	497578703	USDCHF	SELL	0.05	0.99473								-8.48	-168	-8.48	-0.415		1.20	-7.73
-	HISTORY																		
0	497467627	EURUSD	BUY	0.05	1.13968	3h49m	1.14013						2.25	45	2.25	0.110	2041.63	3.35	-11.60
1	496782060	USDCHF	BUY	0.01	0.99552	6d7h10m	0.99769					0.42	2.18	217	2.60	0.127	2039.38	2.66	-5.52
2	497227958	USDJPY	SELL	0.05	110.725	30m	110.664						2.76	60	2.76	0.136	2036.78	3.80	-0.41
3	497009478	USDJPY	BUY	0.05	111.043	7h33m	111.104						2.75	60	2.75	0.135	2034.02	2.85	-13.20
4	496629769	EURUSD	SELL	0.01	1.15566	4m	1.15520						0.46	45	0.46	0.023	2031.27	0.60	-0.07
5	496540857	USDCHF	SELL	0.01	0.99305	16h31m	0.99226						0.80	78	0.80	0.039	2030.81	-0.53	-0.57
6	496508529	EURUSD	SELL	0.01	1.15813	18h35m	1.15766					0.09	0.47	47	0.56	0.028	2030.01	0.57	-3.80
7	496449988	USDCHF	SELL	0.01	0.99396	12h58m	0.99306						0.91	89	0.91	0.045	2029.45	0.38	0.34
8	496431703	EURUSD	BUY	0.01	1.15995	2h29m	1.16042						0.47	46	0.47	0.023	2028.54	0.48	-0.61
9	496172497	USDJPY	SELL	0.01	111.225	3d18h23m	111.146					-0.15	0.71	78	0.56	0.028	2028.07	3.03	2.94
10	495736643	USDCHF	BUY	0.01	0.99242	21h40m	0.99325					0.18	0.84	82	1.02	0.050	2027.51	1.20	1.16
11	495709853	EURUSD	SELL	0.01	1.16773	1h12m	1.16727						0.46	45	0.46	0.023	2026.49	0.56	-0.60
12	495568559	USDJPY	BUY	0.01	111.551	4h4m	111.616						0.58	64	0.58	0.029	2026.03	-5.88	-5.97
13	495209753	USDCHF	BUY	0.01	0.99423	6h0m	0.99518						0.95	95	0.95	0.047	2025.45	-0.61	-0.65
14	495168809	EURUSD	SELL	0.01	1.16628	4m	1.16581						0.47	46	0.47	0.023	2024.50	0.62	-0.11
15	494801358	EURUSD	SELL	0.01	1.16778	9h55m	1.16732						0.46	46	0.46	0.023	2024.03	0.63	-3.37
16	494783360	EURUSD	BUY	0.01	1.16772	34m	1.16818						0.46	45	0.46	0.023	2023.57	0.51	-0.22
17	494725675	EURUSD	SELL	0.01	1.16816	6h15m	1.16771						0.45	45	0.45	0.022	2023.11	0.55	-1.62
18	494208325	EURUSD	BUY	0.01	1.17131	25m	1.17178						0.47	46	0.47	0.023	2022.66	0.60	-1.13
19	494123215	USDCHF	SELL	0.01	0.99822	6h56m	0.99737						0.85	85	0.85	0.042	2022.19	4.66	4.62
20	494084824	USDJPY	SELL	0.01	112.521	35m	112.460						0.54	61	0.54	0.027	2021.34	14.74	14.65
21	493652382	USDCHF	BUY	0.01	1.00027	7h0m	1.00118						0.91	90	0.91	0.045	2020.80	-6.68	-6.72

www.expforex.com

Copyright 2008-2018

Вкладка **REPORTS**

Данная вкладка показывает общую детализированную статистику по Вашему счету. Статистические данные рассчитаны по точным формулам, по которым происходит сохранение отчета в MT4. Есть также дополнительные данные, которые были рассчитаны по формулам, вытянутых из других ресурсов.
Вся статистика показывается в режиме реального времени.

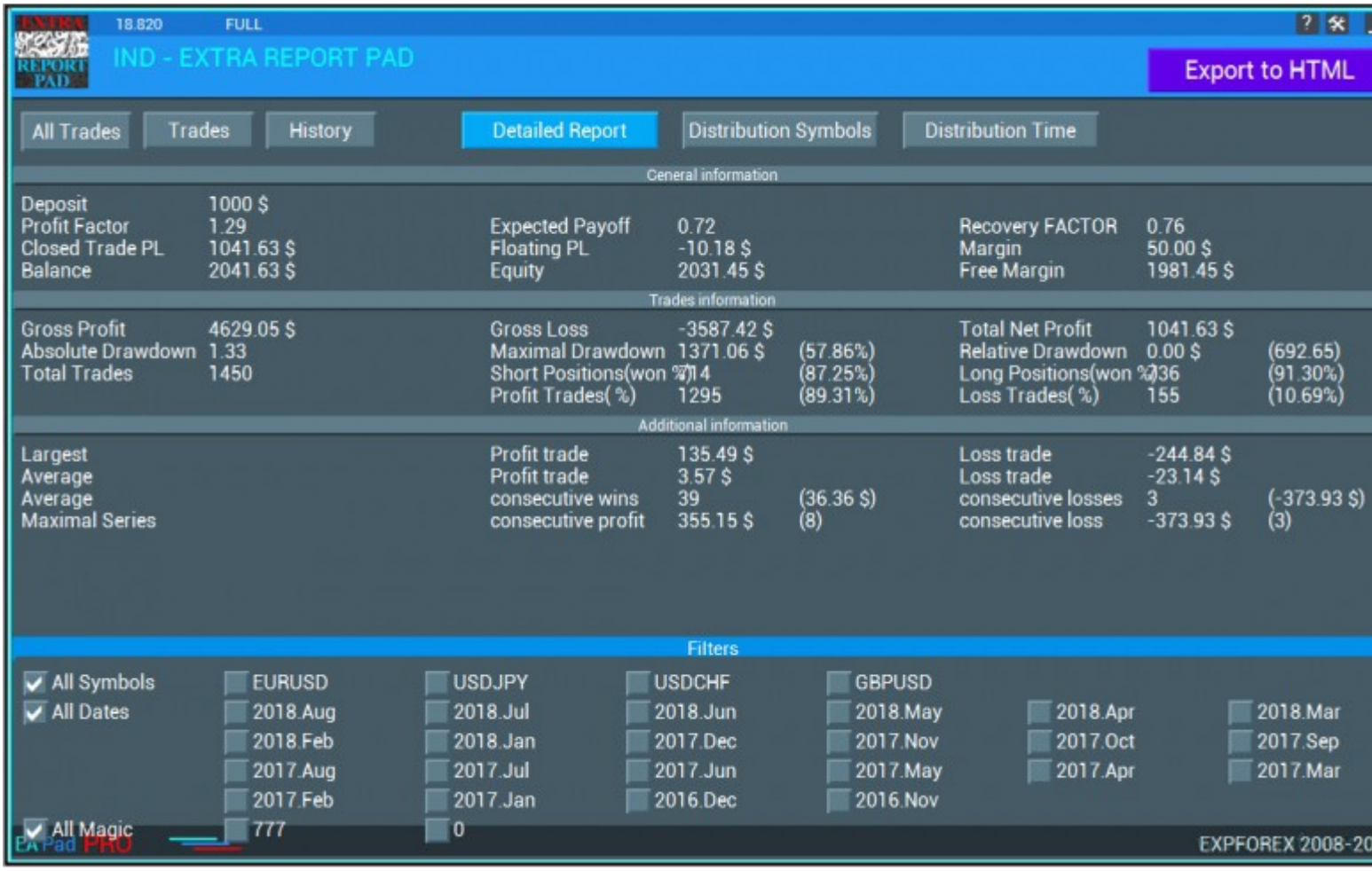

у Вас есть возможность отфильтровать данные по символам и датам торговли:

Copyright 2008-2018

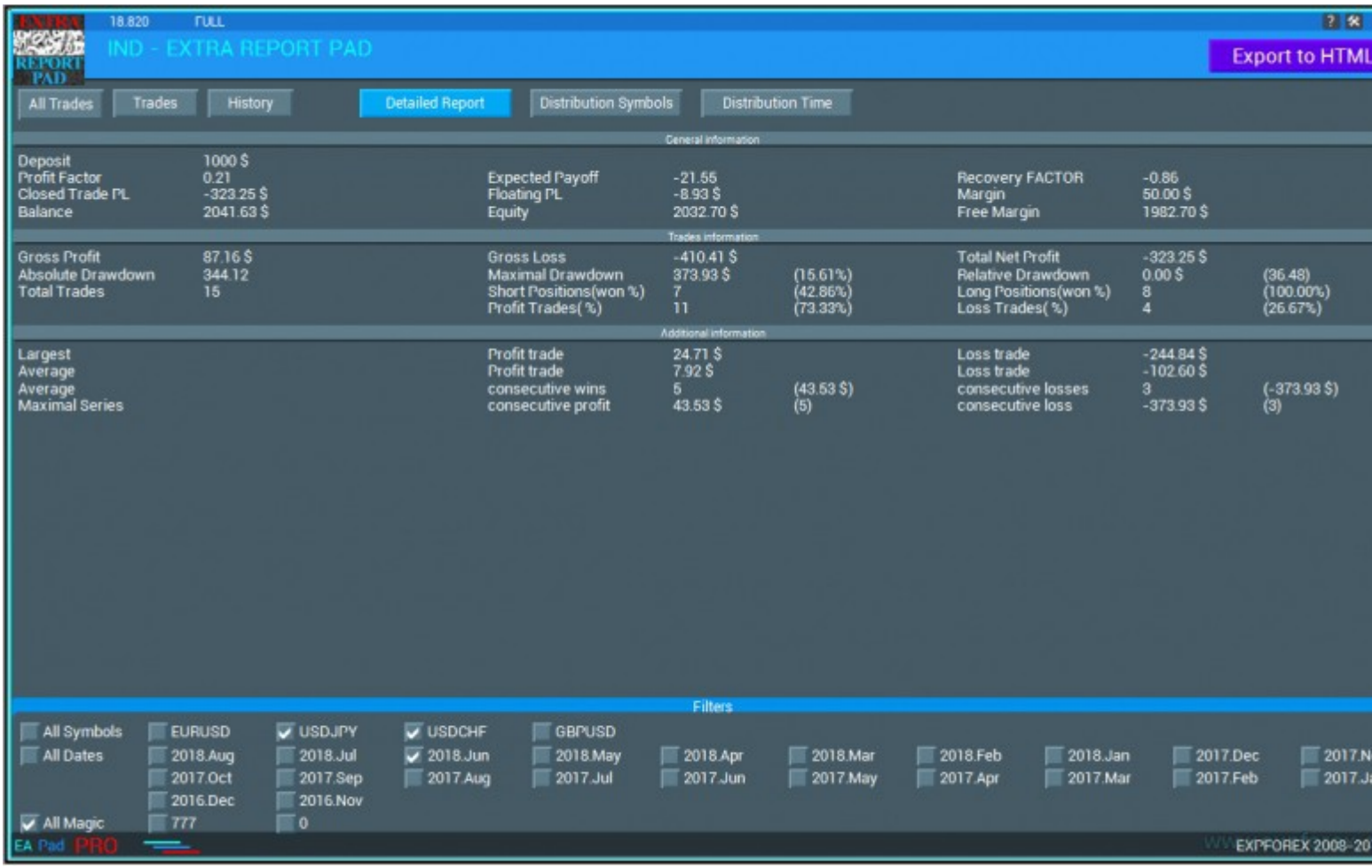

На данной вкладке показываются такие основные статистические данные:

1. **Gross profit** - общая прибыль, сумма прибыли всех прибыльных сделок;
2. **Gross loss** - общий убыток, сумма убытков всех убыточных сделок;
3. **Total net profit** - чистая прибыль, показывает разницу между общей прибылью и общим убытком
4. **Closed Trade PL** - Чистый профит закрытых сделок
5. **Floating PL** - Чистый профит открытых текущих сделок
6. **Margin** - Маржа, которая в данный момент используется
7. **BALANCE** - Текущий баланс счета
8. **Equity** - Текущие доступные средства
9. **Free Margin** - Текущая свободная маржа, доступная на торговом счете
10. **Profit factor** - прибыльность, показывает отношение между общей прибылью и общим убытком:
11. **Expected payoff** - математическое ожидание выигрыша рассчитывается по следующей формуле:
12. **Recovery FACTOR** - Фактор восстановления (recovery factor) рассчитывается как отношение абсолютной прибыли к максимальной просадке. Чем выше фактор восстановления, тем быстрее система восстанавливается после просадки.
13. **Absolute drawdown** - абсолютная просадка - это разница между начальным депозитом и наименьшим значением баланса в процессе тестирования:
14. **MaximalDrawDown** - Max of (Maximal Peak - next Minimal Peak)

Copyright 2008-2018

15. Процент максимальной просадки показывает отношение максимальной просадки к значению соответствующего локального верхнего экстремума:
16. **MaxDrawDown %** - MaxDrawDown / its MaxPeak * 100%
17. **Total trades** - общее количество сделок, совершенных экспертом в процессе тестирования;
18. **Short positions (won %)** - общее количество коротких позиций и процент прибыльных среди коротких позиций (прибыльные короткие позиции / общее количество коротких позиций * 100%);
19. **Long positions (won %)** - общее количество длинных позиций и процент прибыльных среди длинных позиций (прибыльные длинные позиции / общее количество длинных позиций * 100%);
20. **Profit trades (% of total)** - общее количество прибыльных сделок и процент от общего количества сделок (ProfitTrades / TotalTrades * 100%);
21. **Loss trades (% of total)** - общее количество убыточных сделок и процент от общего количества сделок (LossTrades / TotalTrades * 100%);
22. **Largest profit trade** - самая большая прибыль среди прибыльных сделок;
23. **Largest loss trade** - самый большой убыток среди убыточных сделок;
24. **Average profit trade** - средний размер прибыли прибыльных сделок (GrossProfit / ProfitTrades);
25. **Average loss trade** - средний размер убытка убыточных сделок (GrossLoss / LossTrades);
26. **Maximum consecutive wins (profit in money)** - максимальное непрерывное количество среди серий прибыльных сделок и сумма прибыли в этой серии;
27. **Maximum consecutive losses (loss in money)** - максимальное непрерывное количество среди серий убыточных сделок и сумма убытков в этой серии;
28. **Maximal consecutive profit (count of wins)** - максимальная прибыль непрерывной серии прибыльных сделок и количество сделок в этой серии;
29. **Maximal consecutive loss (count of losses)** - максимальный убыток непрерывной серии убыточных сделок и количество сделок в этой серии;
30. **Average consecutive wins** - среднее количество сделок в непрерывных прибыльных сериях.
31. **Average consecutive losses** - среднее количество сделок в непрерывных убыточных сериях.

Снизу изображен график изменения баланса.
Внимание! Все данные перерисовываются если Вы меняете фильтры по символам и месяцам торговли.!
Если желаете посмотреть отдельно по каждой валютной паре отдельно. отметьте ее в чекбоксе и данные будут анализироваться по выбранной валютной паре

Copyright 2008-2018

Вкладка **DISTRIBUTION**

Данная вкладка показывает распределение торговых сделок по валютным парам и прибыли\убытку.

Первый блок показывает количество закрытых позиций BUY и SELL внутри каждой диаграммы показывается количество прибыльных сделок

	General			Profit		Loss	
Symbol	pc	$	lots	pc	$	pc	$
EURUSD	436	290.31	11.94	392	1350.92	44	-1060.61
USDJPY	437	380.70	11.87	388	1782.06	49	-1401.36
USDCHF	422	279.57	8.46	378	944.26	44	-664.69
GBPUSD	155	91.05	3.24	137	551.81	18	-460.76

www.expforex.com

Второй блок показывает прибыльные сделки в валюте депозита в отношении BUY и SELL отдельно, а также показывается общий лот прибыльных сделок BUY и SELL

SELL	Profit			Loss		
Total	pc	$	lots	pc	$	lots
217	188	340.83	3.46	29	-862.07	0.69
215	189	737.83	4.72	26	-806.02	0.63
204	176	392.79	3.27	28	-398.71	0.48
78	70	275.25	1.42	8	-228.16	0.36

www.expforex.com

Третий блок показывает убыточные сделки в валюте депозита в отношении BUY и SELL отдельно, а также показывается общий лот убыточных сделок BUY и SELL

BUY	Profit			Loss		
Total	pc	$	lots	pc	$	lots
219	204	1010.09	7.30	15	-198.54	0.49
222	199	1044.23	5.95	23	-595.34	0.57
218	202	551.47	4.38	16	-265.98	0.33
77	67	276.56	1.29	10	-232.60	0.17

www.expforex.com

ВЫВОДЫ

Индикатор по анализу статистических данных торгового счета получился очень удобным в использовании. Мы потратили не мало сил на его реализацию.

Copyright 2008-2018

Установка программы

Установка скаченного советника/индикатора для терминала MT4\MT5:

Внимание! *Видео инструкция* ***здесь***

1. Для того, чтобы узнать папку Вашего терминала, Вам необходимо запустить терминал и в меню файл выбрать пункт — Открыть рабочую папку

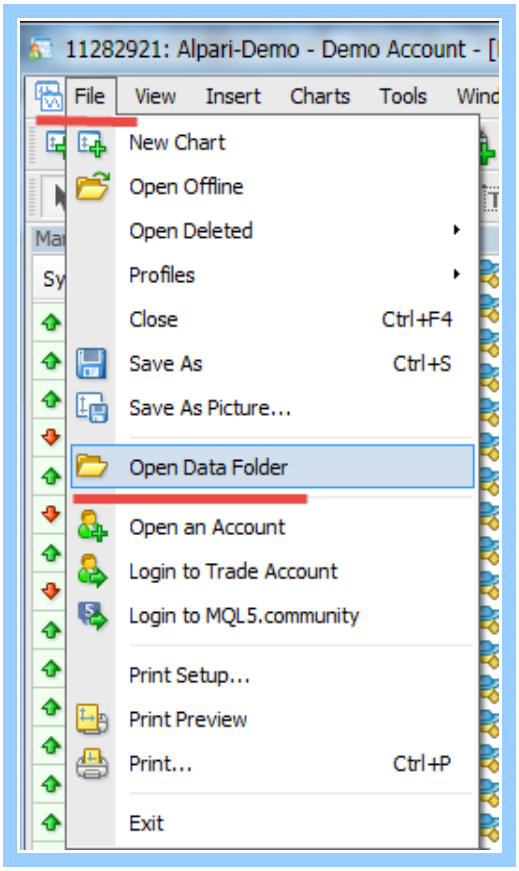

www.EXPFOREX.com

Copyright 2008-2018

2. Файлы экспертов ex4/ex5 необходимо скопировать в папку Вашего терминала \ MQL4(MQL5) \ Experts \

3. Файлы индикаторов ex4/ex5 необходимо скопировать в папку Вашего терминала \ MQL4(MQL5) \ Indicators \
4. После запуска терминала, в Навигаторе терминале Вы можете увидеть установленного советника:

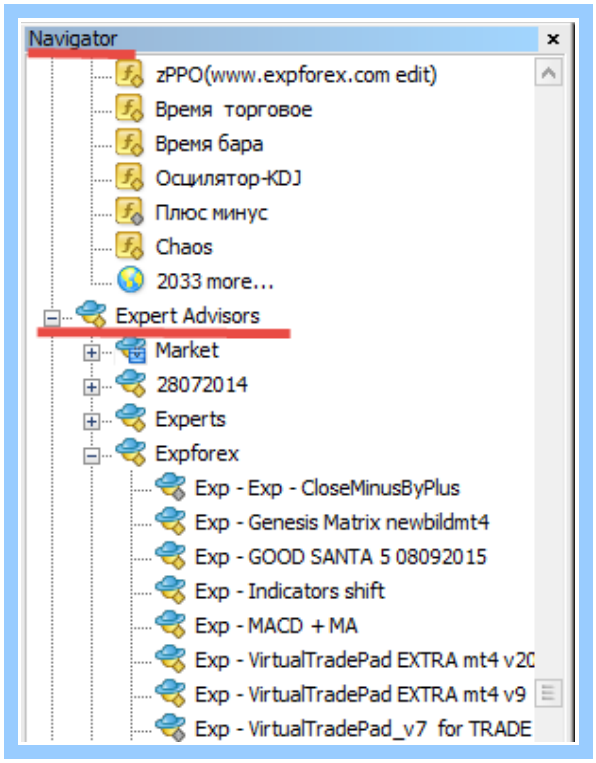

5. Для того, чтобы советник работал, его необходимо перенести на желаемый график Вашего терминала.
6. В настройках советника Вы должны поставить галочку «Разрешить советнику торговать» И Нажать кнопку «Автоторговля».

Copyright 2008-2018

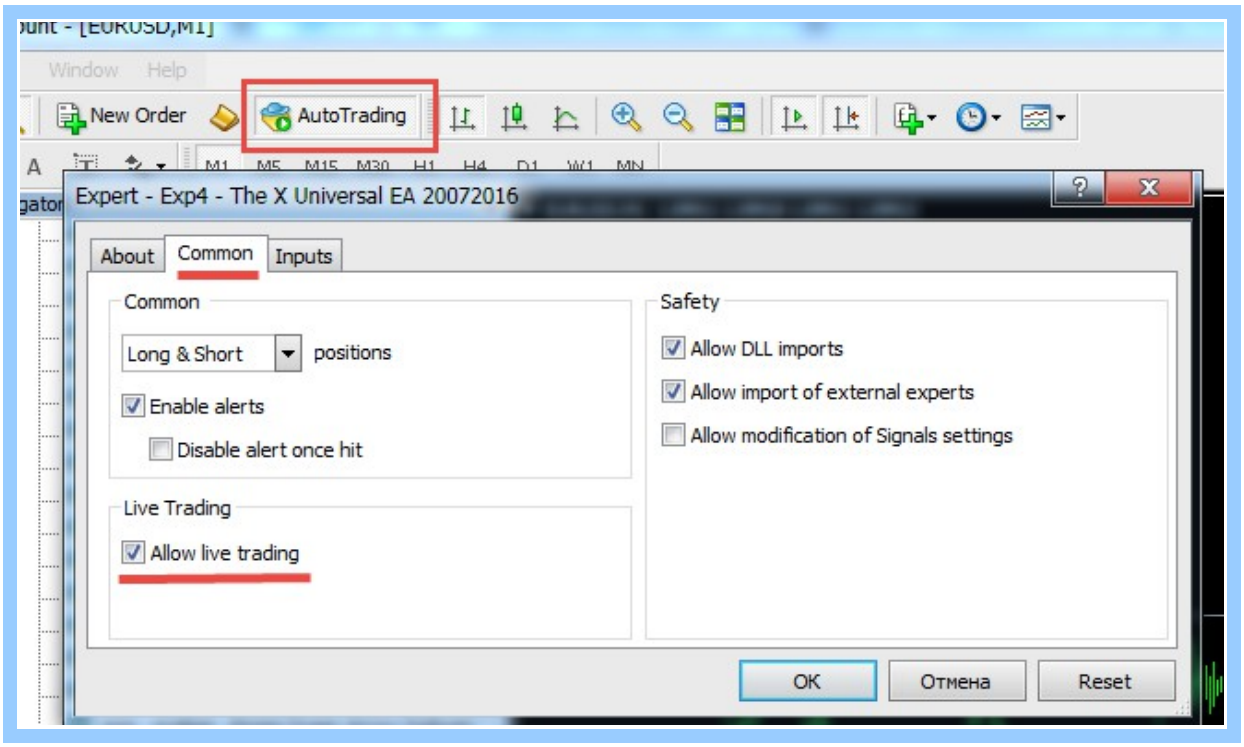

7. Смайл советника должен улыбаться(MT4) или Иконка советника должна гореть зеленой(MT5)

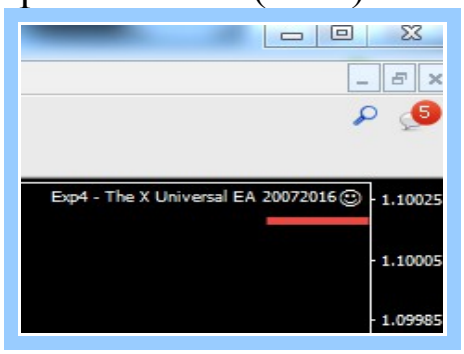

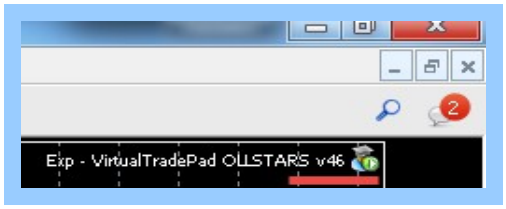

Покупка\Аренда советника в Маркете MQL5:

Внимание! ***Видео инструкция здесь***

Если Вы приобрели мой продукт в маркете MQL5 Вы имеете возможность установить купленный продукт на неограниченное количество терминалов в рамках 5 компьютеров.

www.EXPFOREX.com

Copyright 2008-2018

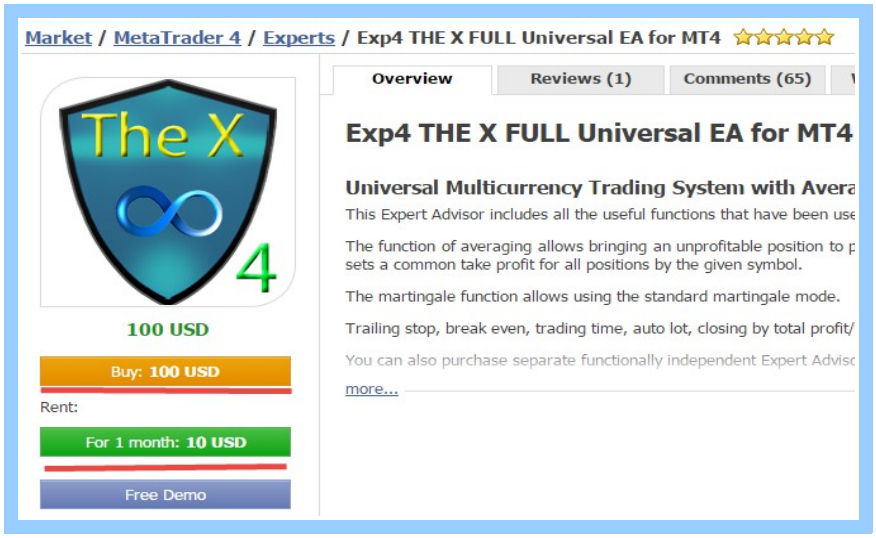

1. Для покупки\аренды советника\индикатора в маркете Вам необходимо выбрать продукт на **сайте** и нажать на соответствующую кнопку
2. После этого Вам зададут вопрос, есть ли у Вас нужный терминал

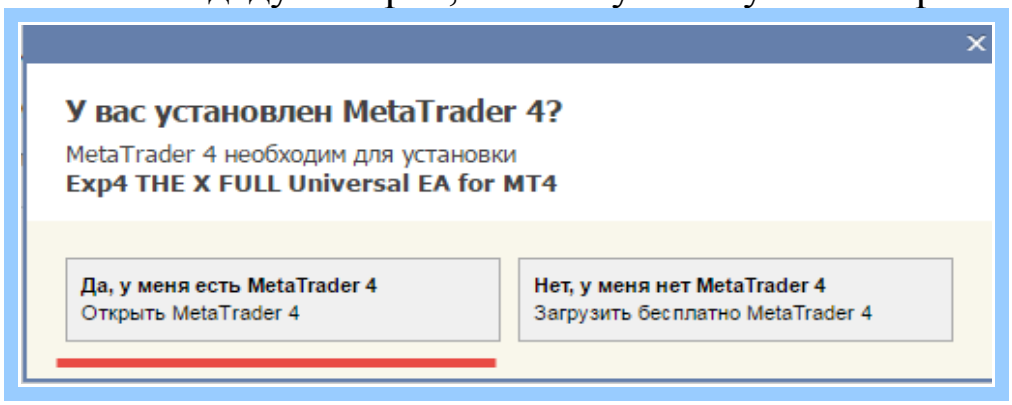

3. Система безопасности Вашего браузера может задать уточняющий вопрос по запуску терминала:

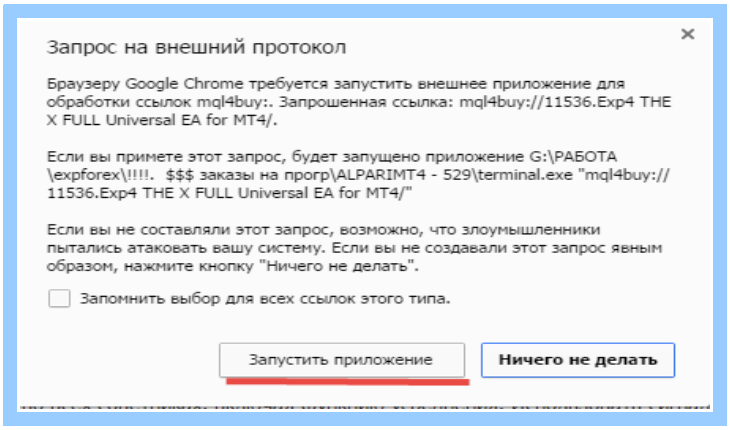

Copyright 2008-2018

4. Ваш последний терминал будет запущен автоматически. Если Ваш терминал зарегистрирован, Вам предложат выбрать способ оплаты выбранного продукта:

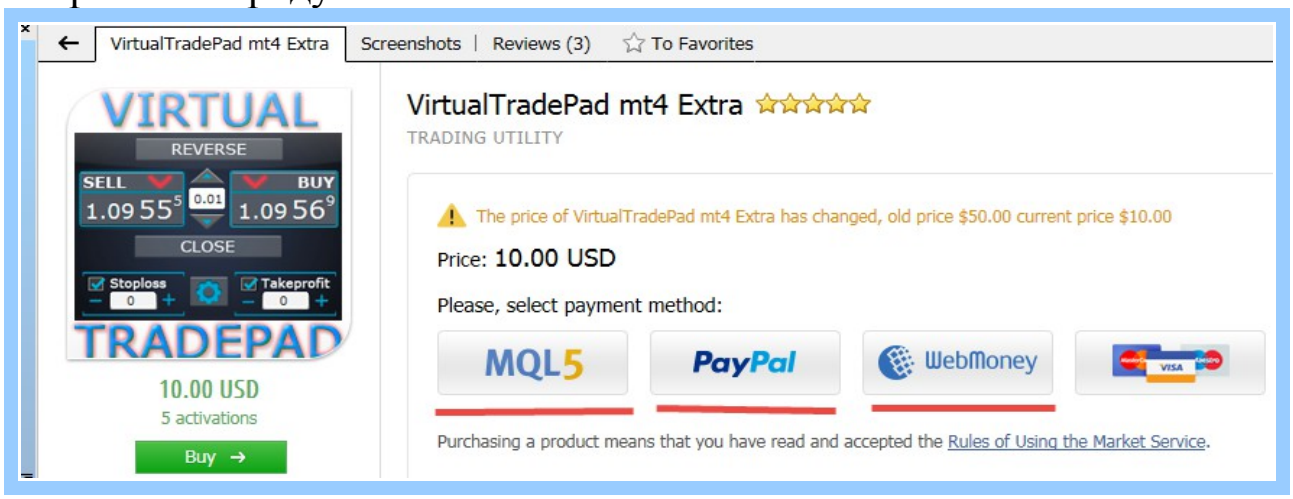

5. После выбора удобного способа оплаты, Вас попросят ввести пароль от Вашего аккаунта MQL5

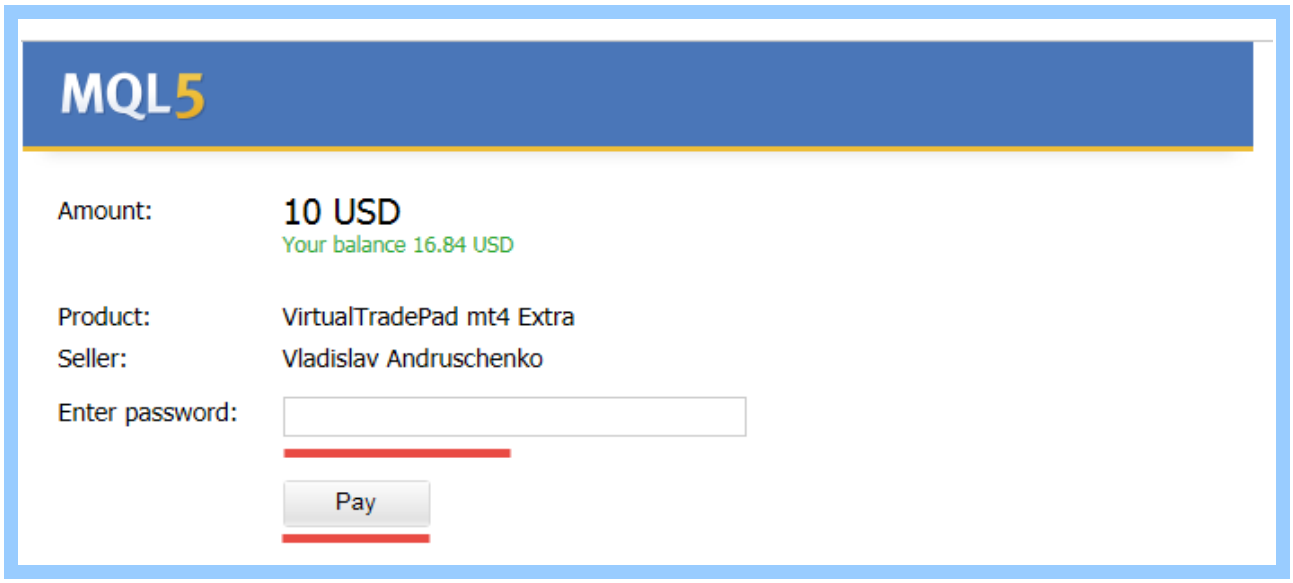

6. После установки продукта, Вы увидите сообщение о том, что покупка совершенна и выбранный советник установлен в Ваш терминал

Copyright 2008-2018

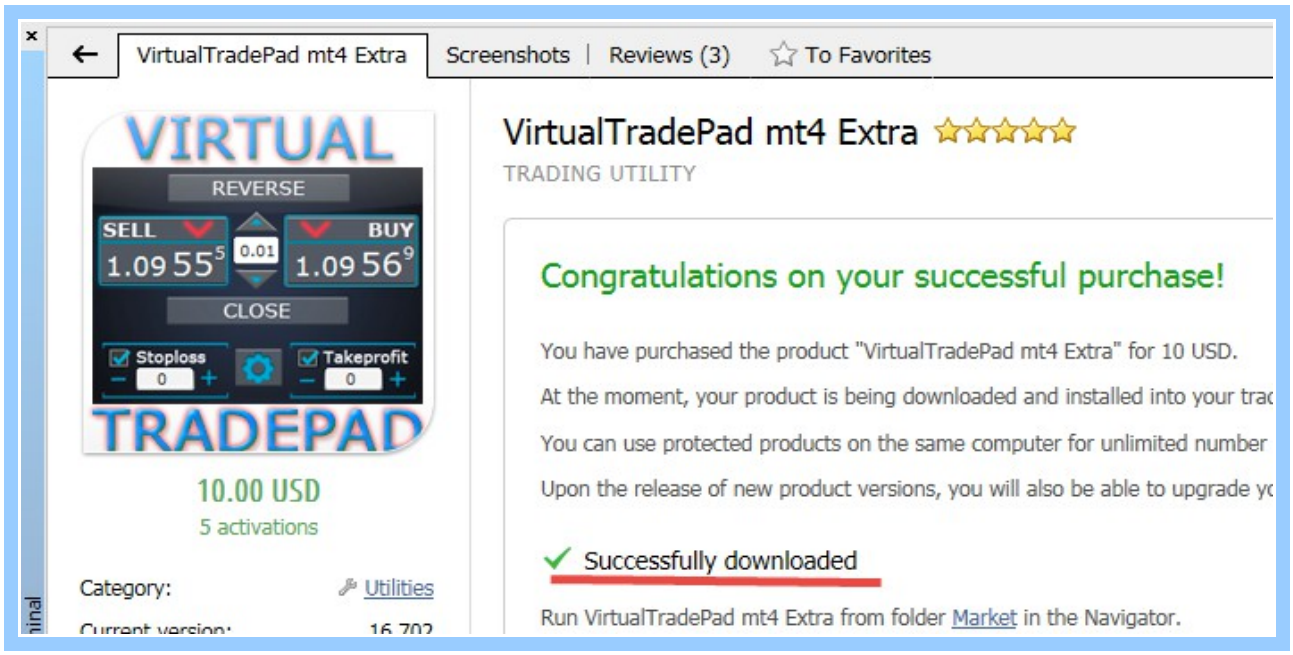

7. Все свои купленные продукты Вы можете увидеть на странице Purchased / Купленные в вкладке Маркет Вашего терминала:

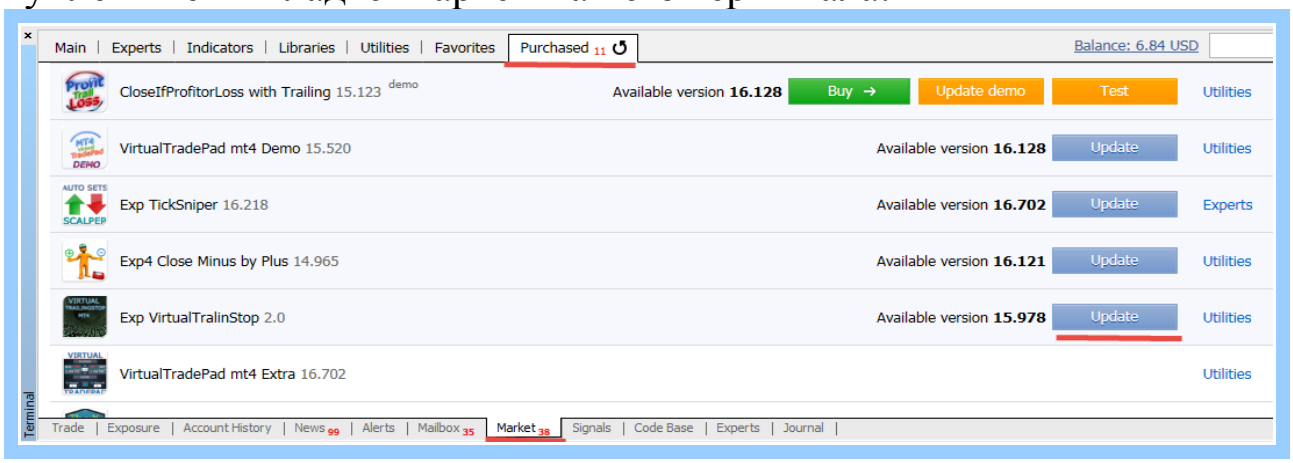

Установка советника на другой терминал\компьютер

У Вас есть возможность использовтаь купленный продукт на неограниченном количестве терминалов. Для утснаовки советнкиа в другой терминал или компьютер Вам необходимо:

1. Запустить новый терминал

Copyright 2008-2018

2. Войти в вкладку Маркет
3. Нажать кнопку Register\Зарегистрировать аккаунт

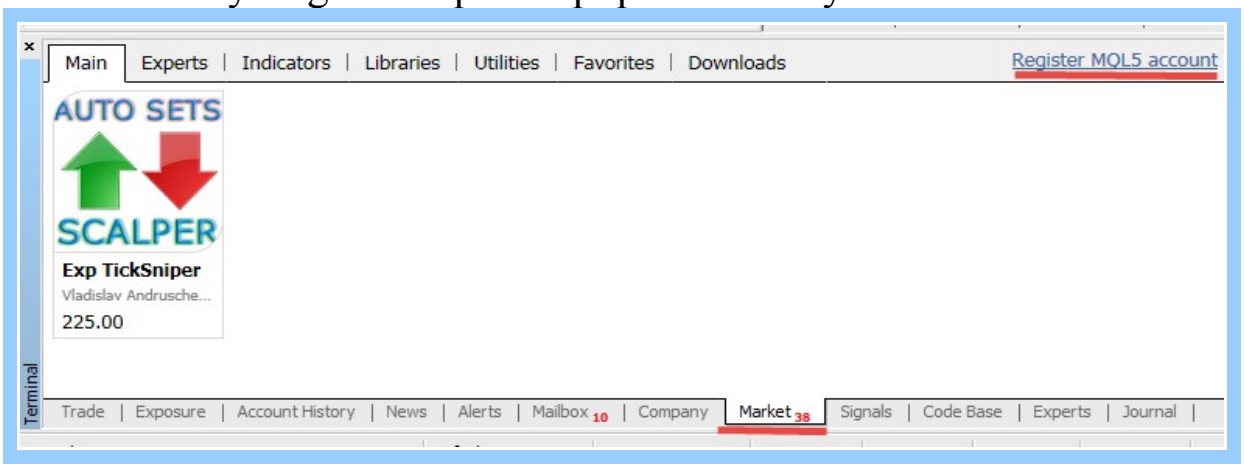

4. Ввести свои данные от сайта MQL5

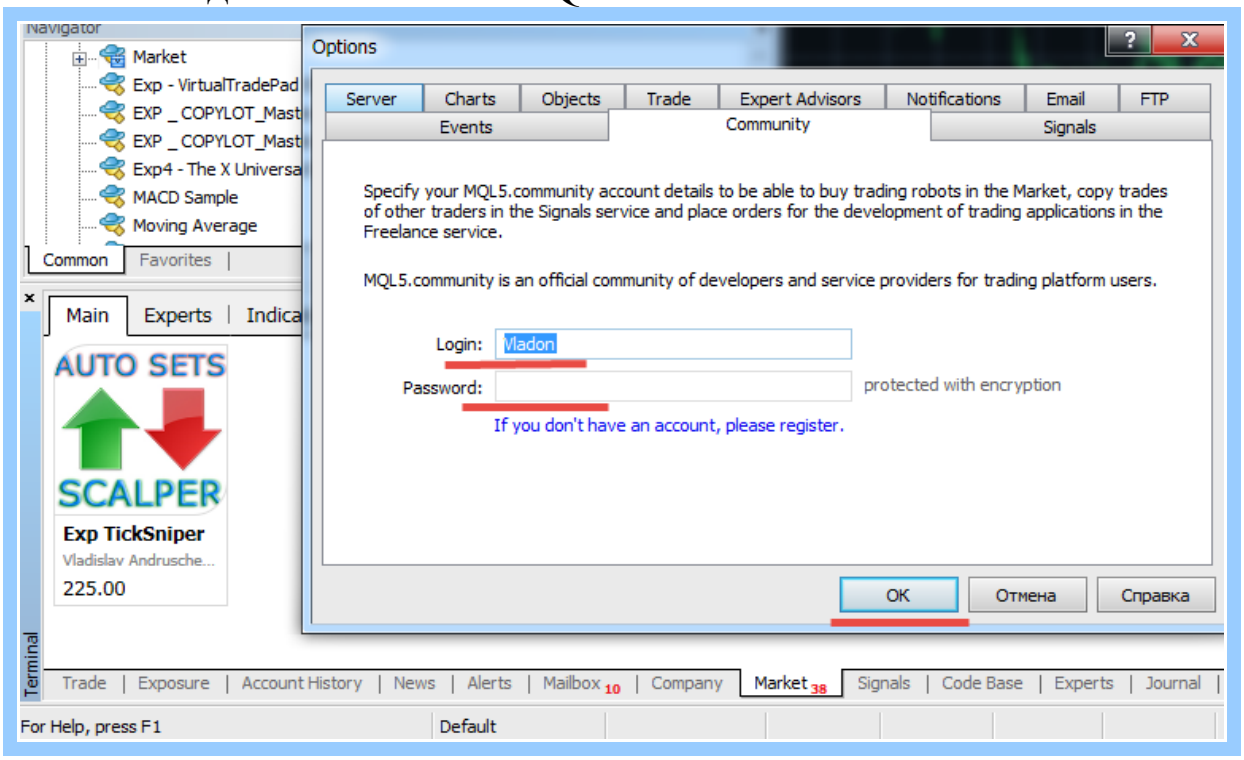

www.EXPFOREX.com

Copyright 2008-2018

5. Нажать соответствующую кнопку на выбранном продукте

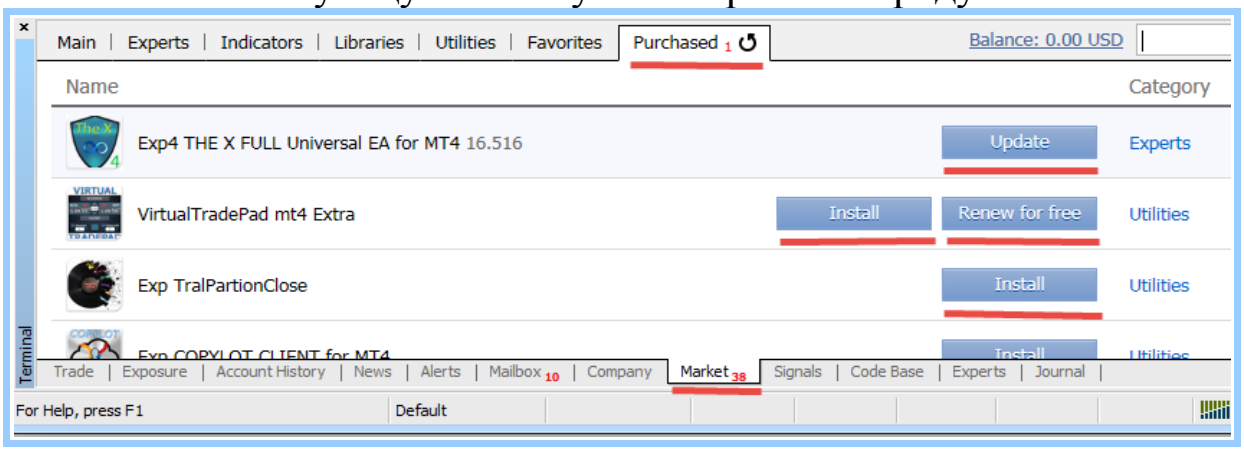

После этого Вы можете установить купленный советник на график.

Обновление советника на новую версию.

Для того, чтобы пользоваться последней версией купленного продукта, Вы имеете бесплатную возможность его обновить в неограниченном количестве раз. Для этого зайдите в вкладку Маркет Вашего терминала

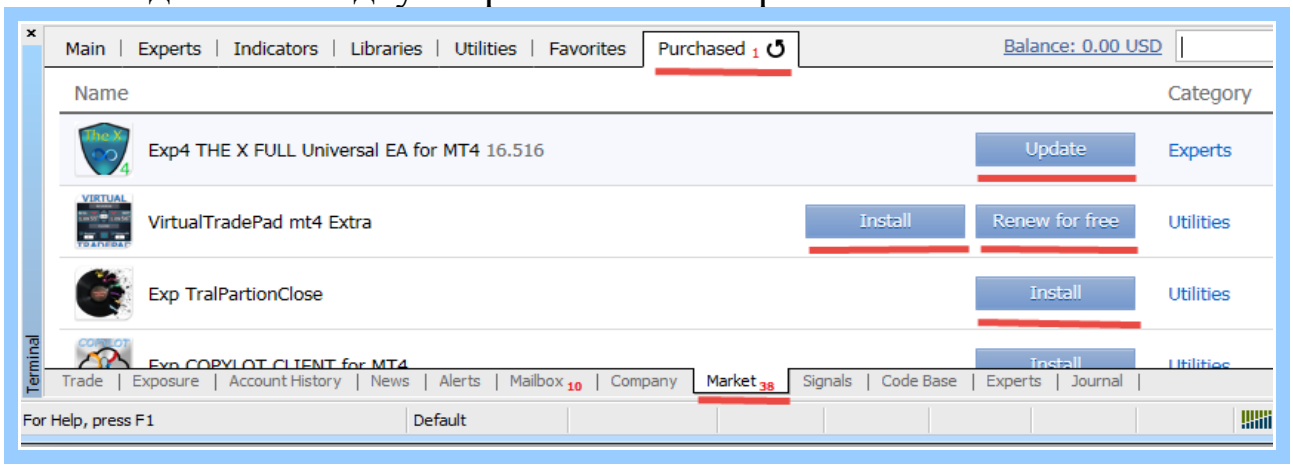

И нажмите соответствующую кнопку UPDATE \ Обновить

Copyright 2008-2018

Внимание: Для установки советника в другой терминал компьютер, Вам необходимо сделать именно так как описано в данной инструкции. Простое копирование советника из папки **market** вашего терминала — выдаст ошибку о том, что лицензия повреждена.

Copyright 2008-2018